I DIARI DI CERISE 3 – L'ULTIMO DEI CNQUE TESORI

© degli aventi diritto

TOME 3

Cerise ha **dieci anni**, una fervida immaginazione e un talento unico per scovare **misteri**. È molto curiosa, le piace osservare le persone e da grande vuole fare la **scrittrice**. Vive con la **mamma** e ha due **amiche fidate**, con le quali litiga e fa la pace com'è solito alla sua età. Quale sarà l'oggetto della sua **indagine** stavolta? La serie a fumetti per ragazzi vincitrice del **Gran Prix d'Angouleme 2014** e del **Premio Andersen 2016** torna in fumetteria e libreria con un nuovo, appassionante volume, per scoprire qualcosa di più sul passato di Cerise e per viaggiare sognando verso il suo futuro.

SOLO PER FUMETTERIE

Autori: Joris Chamblain, Aurélie Neyret

Maggio 2017 • 80 pp., 21x28,5, C., col. • Euro 15,90

Contiene: Les Carnets de Cerise tome 3 – Le dernier des CinqTrésors

RAT-MAN GIGANTE COFANETTO 25/36 VUOTO

E con questo fanno tre! Nessuna scusa per lasciarli in giro in disordine, i numeri di *Rat-Man Gigante* dal 25 al 36. Ora il loro posto sarà bene in ordine sullo scaffale, all'interno di questo cofanetto. Dove trovate anche l'imperdibile albetto con le schede dei numeri, per sapere il cosa, come, dove, quando e chissà poi perché di tutte le storie di **Rat-Man**!

SOLO PER FUMETTERIE

Autore: Leo Ortolani

Gennaio • 20x27,5, col. • Euro 9,90

Contiene: un albo allegato con tutte le schede delle storie pubblicate e gli appunti personali di Leo Ortolani!

© degli aventi diritto

RAT-MAN GIGANTE 36

© degli aventi diritto

Come si fanno *veramente* fumetti? Si può imparare a farli? Se qualcuno conosce la risposta alla prima domanda e quella alla seconda è "sì", allora da qualche parte ci deve essere una **Scuola Di Fumetto**. Ci troverete l'enigmatico Professor Tristazzi, il tenero Gabriello e anche Rat-Man. Che non è colpa sua, poverino…

RAT-MAN GIGANTE 36

Autore: Leo Ortolani

2 febbraio • 20x27,5, S., 64 pp., b/n • Euro 2,50

Contiene: la storia Scuola di fumetto (da Rat-Man 47) e cose rare o mai viste... e un sacco di fumetti inediti!

ADVENTURE TIME 41

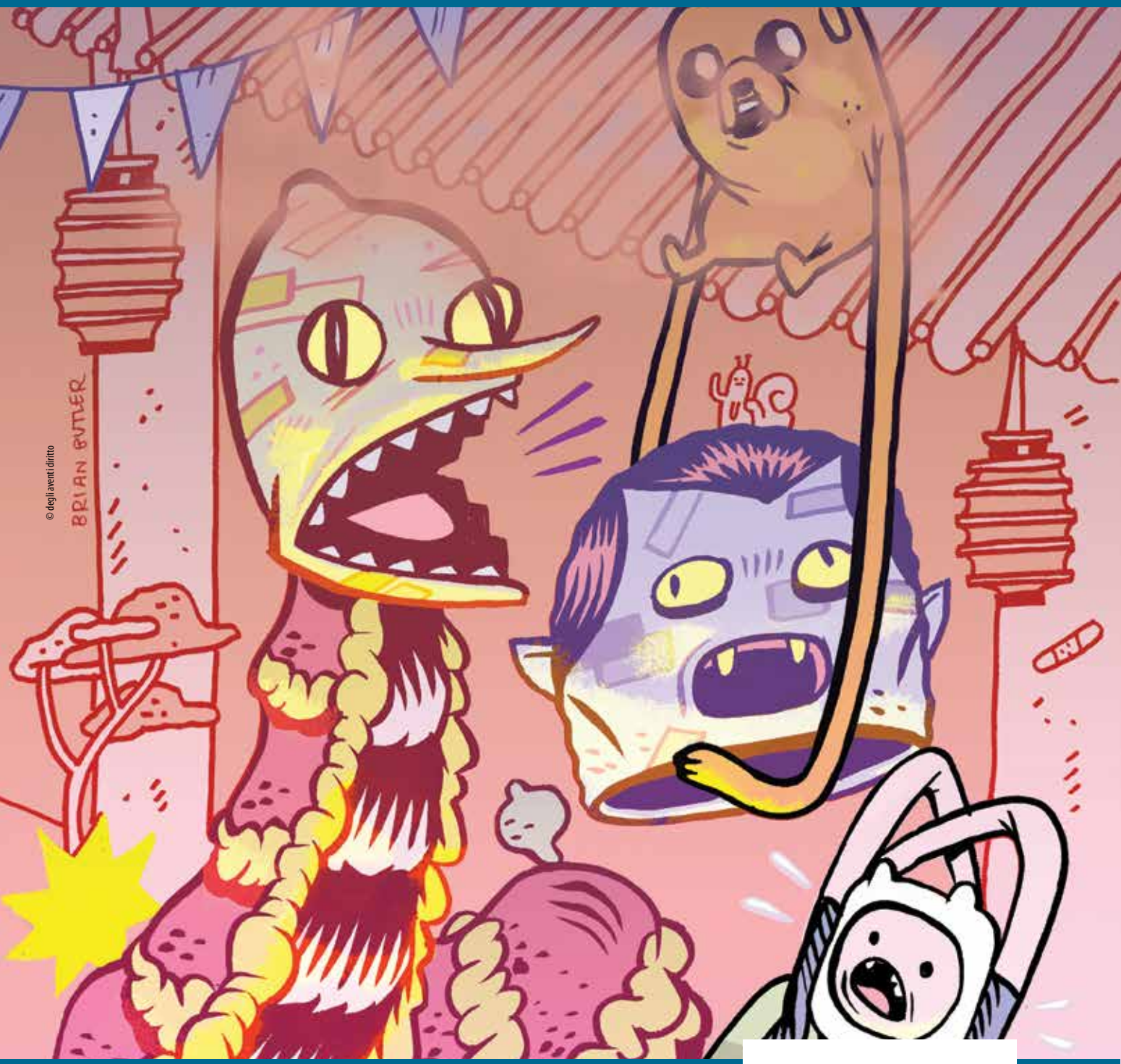

© degli aventi diritto

Finn è stato toccato da un fantasma e si è trasformato in un simpatico vecchietto… Ora tocca a **Jake** salvare il suo amico, intraprendendo un viaggio negli inferi! Nel frattempo **Re Ghiaccio** si è unito a una gang di maghi, ma non è ancora riuscito a trovare il suo pinguino **Gunter**.

PANINI TIME 41

Autori: C. Hastings (S), Ian McGinty (D) (S), P. Naujokaitis (S) N. Andrewson (D)

26 gennaio • 17x26, S., 48 pp., col. • Euro 2,90

Contiene: Adventure Time #52, Adventure Time: Ice King #5

ASTERIX 7: ASTERIX E IL REGNO DEGLI DEI

Settimo appuntamento per la nuova edizione di ***Asterix* in edicola**! In questo numero la **storia completa *Il regno degli dei***, da cui è stato tratto l'ultimo **film animato**. In più, come sempre tanti **approfondimenti** e **curiosità**! **Per Toutatis!**

ASTERIX 7

Autori: René Goscinny, Albert Uderzo

10 gennaio • 21,7x28,6, S., 56 pp., col. • Euro 4,50

Contiene: Le domain de Dieu

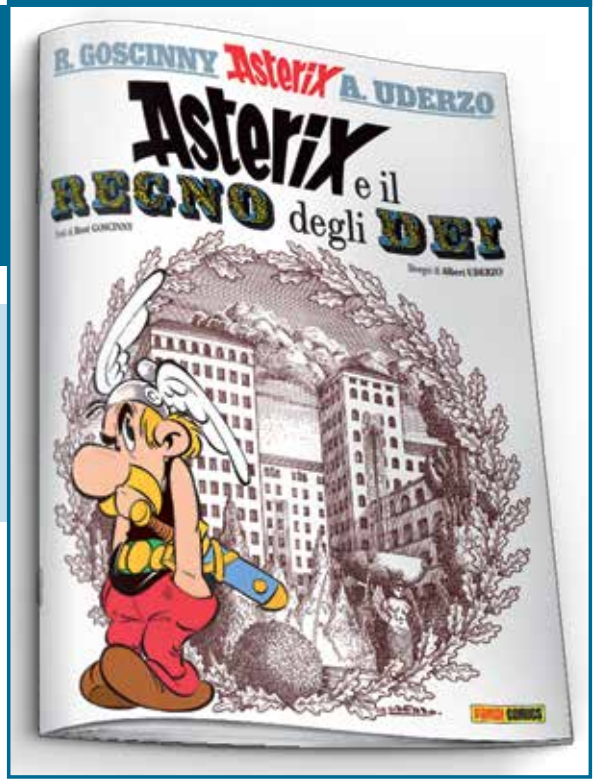

© degli aventi diritto

ASTERIX 8: ASTERIX E I BRITANNI

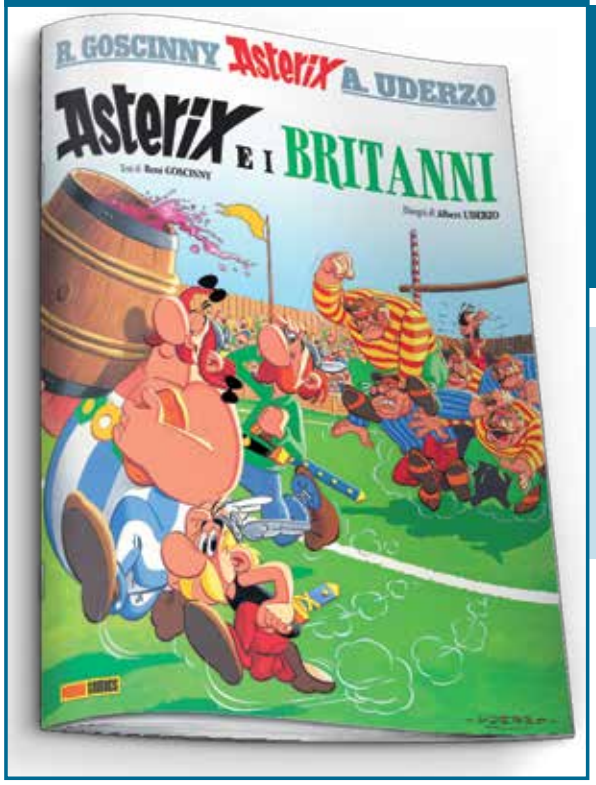

© degli aventi diritto

Viaggio nella **perfida Albione** per **Asterix**, **Obelix** e tutta la banda dei **Galli**! L'ottava uscita conterrà infatti la **storia completa *Asterix e i Britanni***, accompagnata da un sacco di **curiosità** e **approfondimenti** sulla patria di Shakespeare. Tutti in edicola!

ASTERIX 8

Autori: René Goscinny, Albert Uderzo

24 gennaio • 21,7x28,6, S., 56 pp., col. • Euro 4,50

Contiene: Astérix chez les Bretons

PANINI COMICS

PEANUTS: TUTTE LE DOMENICHE 3 – 1961/1965

© degli aventi diritto

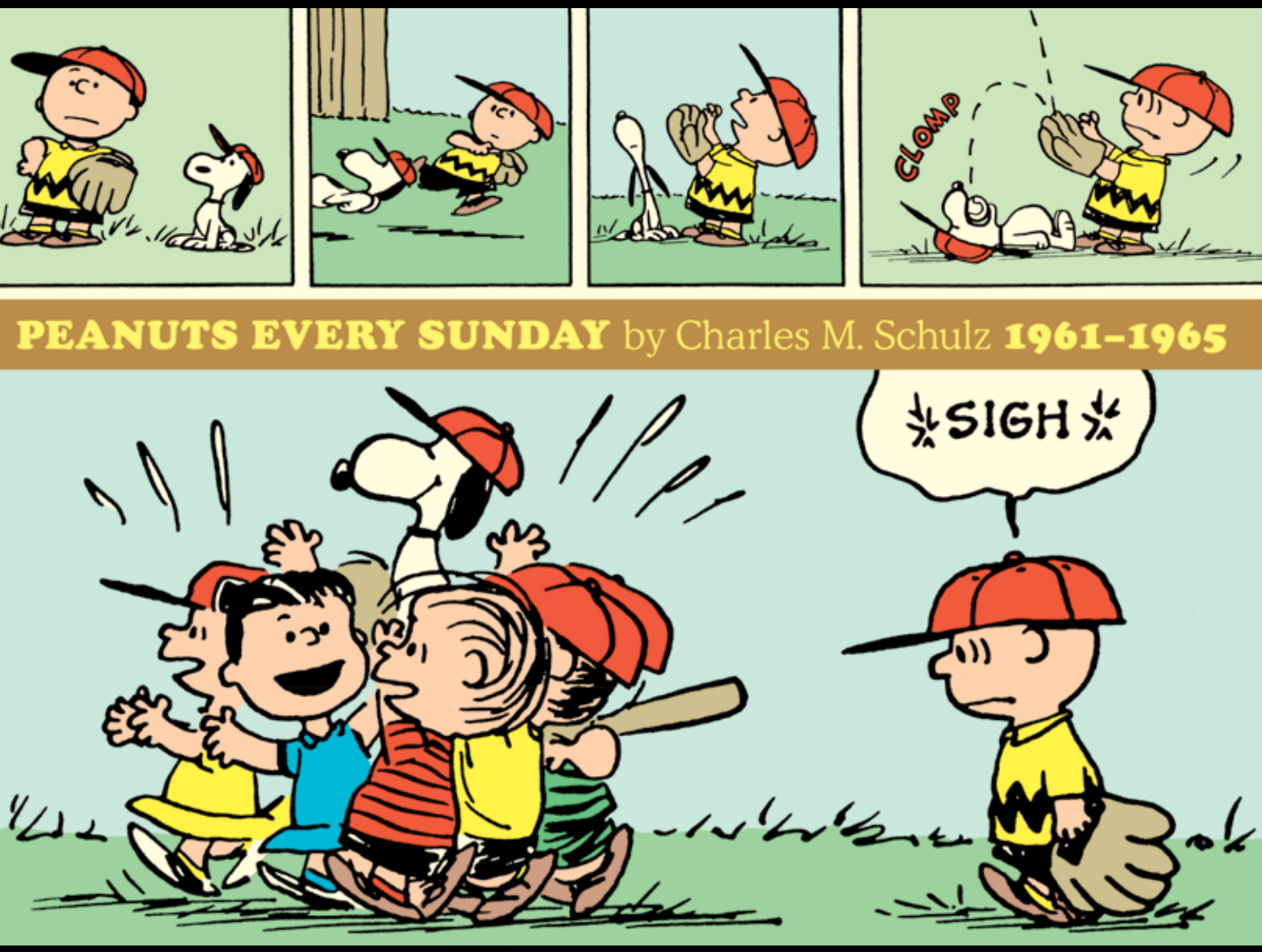

Tutte le **tavole domenicali** della prima metà degli anni Sessanta del capolavoro di **Charles Schulz**, *Peanuts*, completamente **ricolorate** per questa serie di grandi volumi da collezione. **Charlie Brown**, Linus, Pig-Pen, Shermy, Violet, Sally, Patty, Schroeder formano una compagnia sempre più unita e **Snoopy** è ancora più stravagante del solito.

SOLO PER FUMETTERIE

Autore: Charles M. Schulz

Maggio • 33x23,7, C., 272 pp., col. con sovraccoperta Euro 55,00

Contiene: Tutte le tavole domenicali di Peanuts dal 1961 al 1965

ASSASSIN'S CREED – CICLO 2

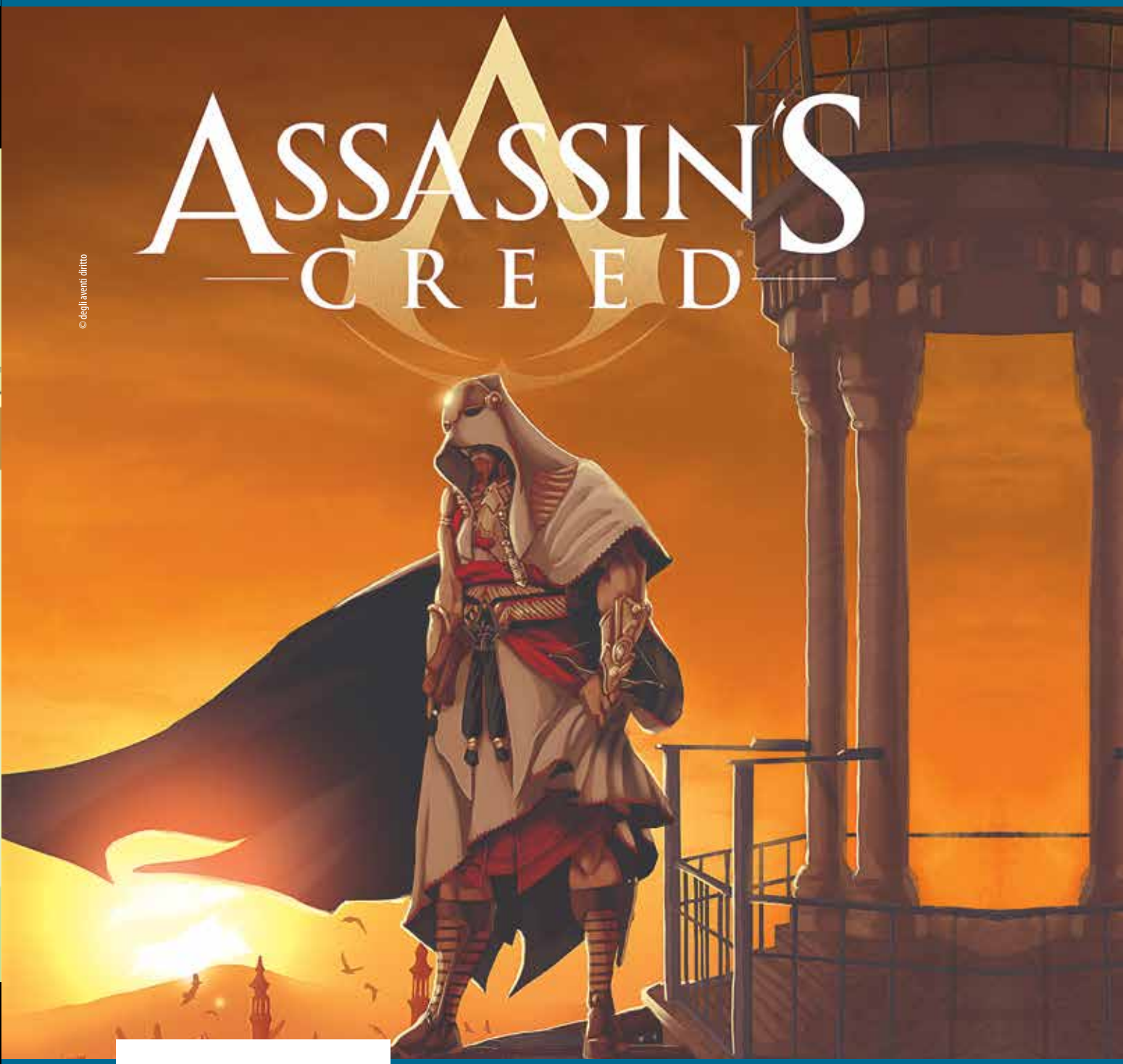

© degli aventi diritto

100% PANINI COMICS
SOLO PER FUMETTERIE

Autori: E. Corbeyran (S), D. Defali (D)

Gennaio • 19,5x26, B., 144 pp., col. • Euro 15,00

Contiene: Assassin's Creed #4 – Hawk, Assassin's Creed #5 – El Cakr, Assassin's Creed #6 – Leila

Seconda raccolta per le *bande dessinée* di **Assassin's Creed**, il famoso videogioco di **Ubisoft**! L'assassino **Jonathan Hawk** sostituisce **Desmond Miles** nella ricerca di un potente **Frammento dell'Eden**! Una saga completa tra il presente e l'Egitto del 1300, che introduce nuovi personaggi e svela misteri e segreti sul presente e il passato di **Assassini** e **Templari**!

DARTH VADER 18

© degli aventi diritto

Vader rimetterà in riga i **baroni minerari** di Shu-Torun o **Cylo** e i suoi cyborg prevarranno su di lui? Intanto, su un misterioso mondo, **Obi-Wan** e **Anakin** devono **salvare** loro stessi prima di poter salvare il pianeta su cui sono stati chiamati!

PANINI DARK 18

Autori: Gillen (S), Larroca (D), Soule, (S), Checchetto (D)

26 gennaio • 17x26, S., 48 pp., col. • Euro 2,90

Contiene: Darth Vader #19, Obi-Wan & Anakin #3

STAR WARS 19

Leia, **Sana** e… **Aphra** insieme, per **fuggire** da un carcere di massima sicurezza e per tentare di **salvare** i prigionieri imperiali da morte certa. Ma ne vale la pena? **Han Solo** invece dovrà tentare di sopravvivere al **Vuoto del Dragone**, la corsa più pericolosa della galassia!

STAR WARS 19

Autori: Kieron Gillen (S), Leinil Yu (D), Marjorie Liu (S), Mark Brooks (D)

12 gennaio • 17x26, S., 48 pp., col. • Euro 2,90

Contiene: Star Wars #18, Han Solo #2

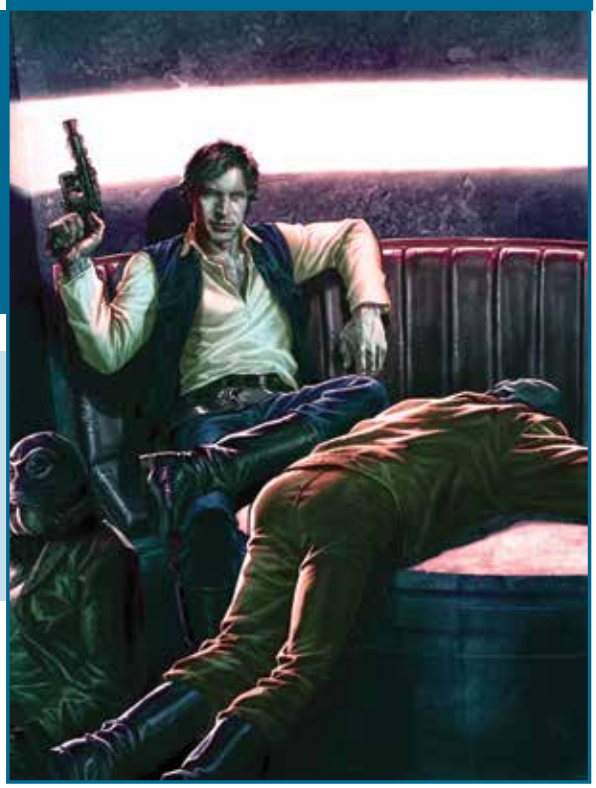

© degli aventi diritto

SUNSTONE 4

© degli aventi diritto

100% PANINI COMICS
SOLO PER FUMETTERIE

Autore: Stjepan Sejic

Gennaio • 17x26, B., 200 pp., col. • Euro 17,00

Contiene: Sunstone #4

Continua l'opera cult di **Stjepan Sejic** che esplora tutte le sfumature del **desiderio** descrivendo l'affascinante mondo della dominazione e sottomissione. Cosa ci dà **piacere** e in che momento quel piacere diventa **qualcosa di più**? Nel trovare le risposte Lisa ed Ally devono affrontare dei rischi. Perché l'**eros** ha i suoi pericoli.

UN TRENO CHIAMATO AMORE 2

© degli aventi diritto

RIPROPOSTA

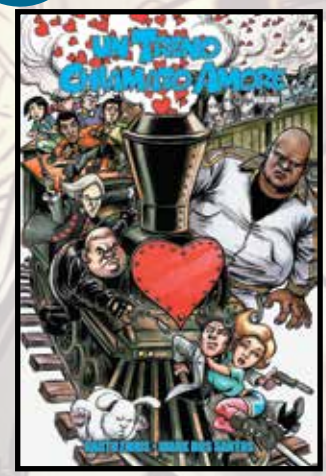

UN TRENO CHIAMATO AMORE 1
17x26, B., 128 pp., col. • Euro 13,00

Il **primo**, **oltraggioso volume** di *Un treno chiamato Amore* era solo l'inizio: il **finale** non potrà che essere ancora più scoppiettante! Valerie e Myles, conosciutisi in circostanze a dir poco **stravaganti**, decidono di andare in fondo alla loro **rischiosa missione** e l'escalation non sarà indolore. Le **vite** di tutti saranno cambiate profondamente!

100% PANINI COMICS
SOLO PER FUMETTERIE

Autori: G. Ennis (S), M. Dos Santos (D)

Febbraio • 17x26, B., 136 pp., col. • Euro 14,00 (prezzo e foliazione indicativi)

Contiene: A Train Called Love #6/10

NOI SIAMO I MORTI 2 – IL CELESTE IMPERO

© degli aventi diritto

100% PANINI COMICS
SOLO PER FUMETTERIE

Autori: D. Makan (S), I. Kordey (D)

Gennaio • 19,5x26, B., 112 pp., col. • Euro 14,00

Contiene: Nous, le morts #3-4

L'erede al trono dell'impero Inca, **Manco**, ha intrapreso un viaggio verso la lontana **Europa** per scoprire la verità sulla leggenda degli uomini che non muoiono mai. Il suo pericoloso viaggio lo porterà ora verso **oriente**, e verso un terribile conflitto tra i vivi e i **non-morti**.

GEORGE A. ROMERO: L'IMPERO DEI MORTI – ATTO SECONDO

© degli aventi diritto

Cinque anni dopo l'arrivo dei primi **zombi**, New York è un rifugio sicuro grazie anche al lavoro del sindaco **Chandrake**, che però nasconde un segreto: è un vampiro. Mentre la dottoressa **Penny Jones** studia un modo di ammaestrare i non-morti, e dal Sud degli States è in arrivo una nuova minaccia… A grande richiesta, la raccolta in volume del tassello centrale della saga horror scritta da **George A. Romero**, il regista de *La notte dei morti viventi*.

SOLO PER FUMETTERIE

Autori: George A. Romero (S), Dalibor Talajic (D)

Gennaio • 17x26, B., 112 pp., col. • Euro 12,00

Contiene: George A. Romero Empire of the Dead: Act Two #1/5

LA SPADA SELVAGGIA DI CONAN 17 (1984 – I)

© degli aventi diritto

SOLO PER FUMETTERIE

Autori: Michael Fleisher (S), John Buscema (D), Pablo Marcos (D), Ernie Chan (D)

Maggio •20,5x27,5, C., 336 pp., col. e b/n • Euro 25,00

Contiene: The Savage Sword of Conan #96/101

Il ritorno del misterioso e demoniaco **Divoratore di Anime**, i letali seguaci di un **dio-leopardo**, una caccia al tesoro che potrebbe costare a **Conan** la vita. In più un'insurrezione contro una malvagia **strega-regina**, un dio **Kushita** da tempo morto e ora risvegliato e una bellissima sirena. Sono questi alcuni dei **pericoli** che Conan dovrà affrontare in queste avventure firmate Michael Fleisher e **John Buscema**.

TEENAGE MUTANT NINJA TURTLES 31

© degli aventi diritto

Nella seconda parte di ***Vendetta***, la saga che cambierà per sempre la vita delle **TMNT**, i nostri eroi se la devono vedere con le macchinazioni – e le macchine – di **Shredder** e **Baxter Stockman**. E, mentre i vecchi avversari ritornano in scena e nuove alleanze si formano, tutto è pronto per lo scontro finale con il Clan del Piede! Inoltre, la prima parte di un avventura *on the road* di **April** e **Casey**.

SOLO PER FUMETTERIE

Autori: K. Eastman (S), B. Curnow (S), T. Waltz (S), M. Santolouco (D), M. Tamaki (S), I. Koh (D), C. Smith (D)

Gennaio • 17x26, B., 96 pp., col. • Euro 8,90

Contiene: Teenage Mutant Ninja Turtles #47-49, Teenage Mutant Ninja Turtles: Casey & April #1

SPAWN 145

SATAN SAGA WARS!

Dal giorno in cui tornò fra i vivi come un *Hellspawn*, **Al Simmons** non aveva mai incontrato la più grande delle minacce: **Satana** in persona! Per la prima volta **Spawn** dovrà vedersela faccia a faccia con l'Avversario per antonomasia, l'Angelo Caduto, quello che i dannati chimano **Lucifero**. I fondatori della Image **Todd McFarlane** e **Eric Larsen** uniscono i loro talenti per raccontarci la più grande delle battaglie!

SOLO PER FUMETTERIE

Autori: Todd McFarlane (S, D), Eric Larsen (S, D)

Febbraio • 17x26, B., 80 pp., col. • Euro 8,90

Contiene: Spawn #259/262

© degli aventi diritto

YO-KAI WATCH MAGAZINE 1

MEGAREGALI! SPARADISCHI + STICKER ALBUM & 6 FIGURINE!

YO-KAI WATCH®

Numero 1
€ 3,90

NOVITÀ! Magazine Ufficiale

2

© degli aventi diritto

YO-KAI WATCH MAGAZINE 1

Autori: AA.VV.

27 gennaio • 23x29, S., 32 pp., col. • Euro 3,90

In regalo: lo sparadischi Yo-Kai e l'album sticker ufficiale con 6 figurine

Il momento è arrivato! Dopo il **successo mondiale** del **videogioco** e della **serie TV**, in onda tutti i giorni su **Cartoon Network** e **Boing**, il **magazine ufficiale** di ***Yo-Kai Watch*** arriva in **edicola** con tantissimi **giochi**, **soprese,** un **doppio poster** e un **fumetto esclusivo** tutto da leggere! Nel primo numero **doppio regalo**: lo **sparadischi da polso** e lo **sticker album ufficiale** con **6 figurine**! Cosa aspetti? Corri a conoscere **Nathan**, **Whisper** e tutti gli altri allegri, coloratissimi Yo-Kai!

LEGO® NINJAGO™ 13

PANINI BLOCKS 13

Autori: AA.VV.

26 gennaio • 21x28, S., 32 pp., col. • Euro 4,90

In regalo: La figurine Lego® ufficiale di Jay III

© degli aventi diritto

LEGO® STAR WARS™ 10

PANINI SPACE 10

Autori: AA.VV.

5 gennaio • 21x28, S., 32 pp., col., • Euro 4,90

In regalo: La figurine Lego® ufficiale di Kanan

© degli aventi diritto

LEGO® FRIENDS™ 9

PANINI FRIENDS 11

Autori: AA.VV.

26 gennaio • 21x28, S., 32 pp., col. • Euro 4,90

In regalo: Il set Lego® del baby orso

© degli aventi diritto

MY LITTLE PONY MAGAZINE 36

PANINI & SORPRESE 46

Autori: AA.VV.

1° gennaio • 20x28, S., 32 pp., col. • Euro 3,90

In regalo: La statuina 3D ufficiale di Spike!

© degli aventi diritto

ROGUE ONE MOVIE MAGAZINE

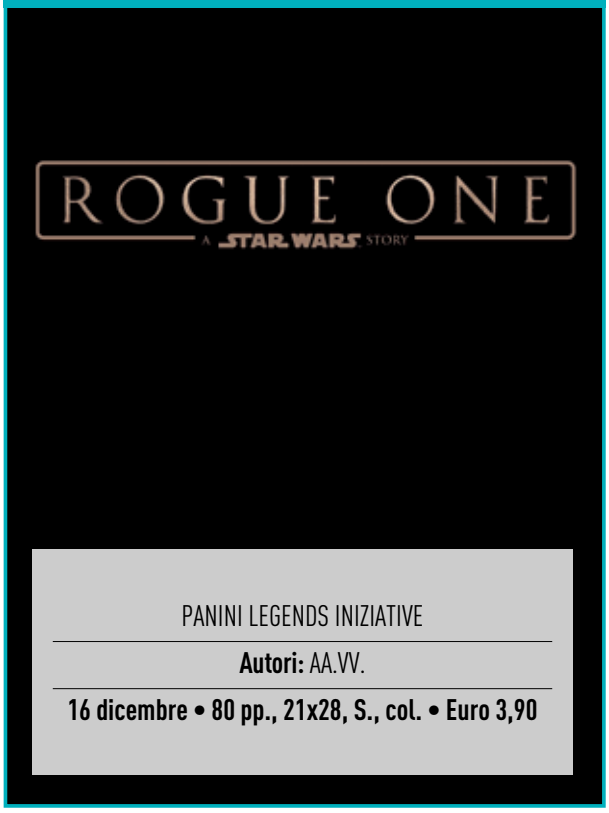

PANINI LEGENDS INIZIATIVE

Autori: AA.VV.

16 dicembre • 80 pp., 21x28, S., col. • Euro 3,90

© degli aventi diritto

ULTIMATE SPIDER-MAN MAGAZINE 22

PANINI COMICS MEGA 57

Autori: AA.VV.

26 gennaio • 19,8x28, S., 48 pp., col. • Euro 3,90

In regalo: Un fantastico Spider-Gadget!

© degli aventi diritto

STAR WARS MAGAZINE 6

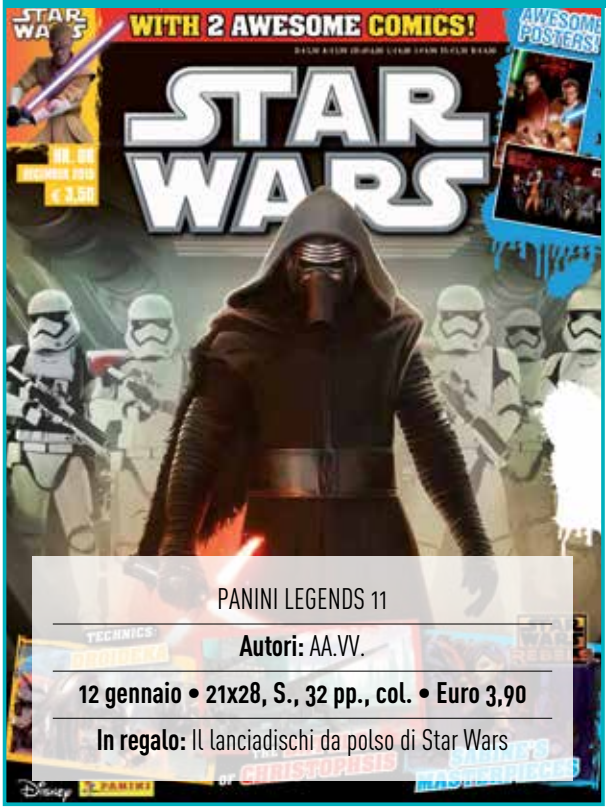

PANINI LEGENDS 11

Autori: AA.VV.

12 gennaio • 21x28, S., 32 pp., col. • Euro 3,90

In regalo: Il lanciadischi da polso di Star Wars

© degli aventi diritto

TEEN TITANS GO! MAGAZINE 3

PANINI GO 3

Autori: AA.VV.

12 gennaio • 21x28, S., 32 pp., col. • Euro 3,90

In regalo: Il robottino dei Teen Titans!

© degli aventi diritto